



PREGUNTAS FRECUENTES

REQUISITOS DE PARTICIPACIÓN

CONVOCATORIA DE BECAS
JUN - JUL 2022

Requisitos de Participación



1. ¿Cuántos registros puedo realizar para participar por la beca?

Solo puedes realizar un registro. Si realizas más de un registro, podrás ser descartado del proceso de selección.

2. Cumplir con los requisitos, ¿me asegura el otorgamiento de una beca?

Si, participar en esta convocatoria y cumplir con los requisitos asegura un lugar en el programa.

Requisitos de Participación

3. ¿Puedo registrarme para la beca si mi promedio es menor a 8.0?

No, los registros con promedios menores a 8.0 no serán tomados en cuenta para el otorgamiento de una beca.

4. ¿Puedo participar en la convocatoria desde cualquier lugar de la república mexicana?

No, la Convocatoria es exclusivamente para personas del Estado de Nuevo León.

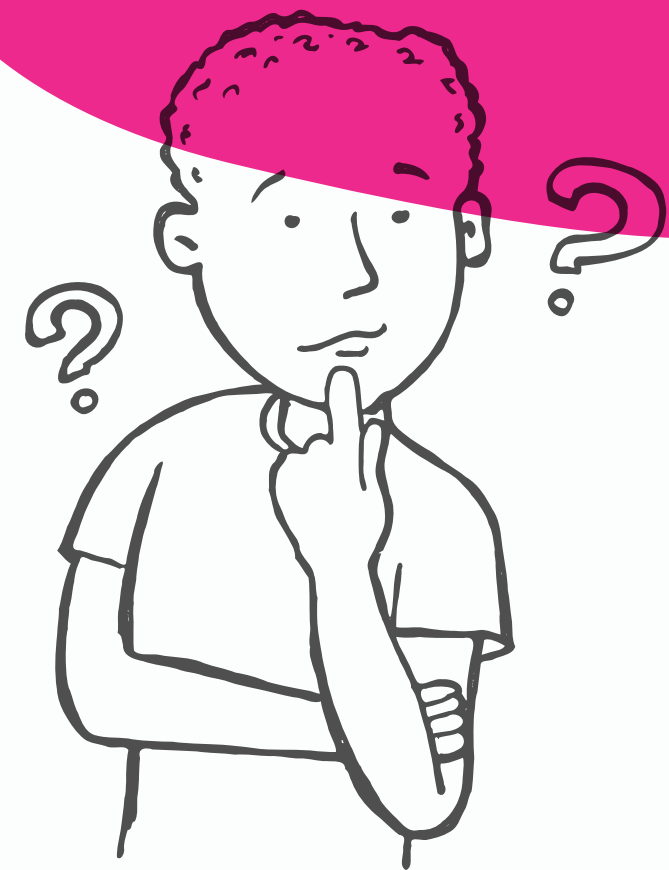

Requisitos de Participación



5. ¿Qué debo hacer si necesito información adicional sobre alguna de las becas que se presentan en el portal de becas?

Si después de haber leído todas las respuestas de las Preguntas Frecuentes, continúas teniendo dudas, envíanos un correo electrónico a fundacionreynera@gmail.com.

6. ¿Otorgan Becas en instituciones diferentes? Por el momento solo estamos trabajando con:

- Instituto Tecnológico de Emprendedores (ITE),
- Instituto de Estudios Superiores INTERLINE.
- Preparatoria No. 12.
- Universidad Autónoma de Nuevo León.
- Centro de Estudios Científicos y Tecnológicos CECYTE
- Universidad CNCI
- Universidad Tecnológica Cadereyta

Requisitos de Participación



7. Para obtener una beca de PREPARATORIA ¿Puedo participar si todavía no tengo mi Certificado de Secundaria?

Si puedes participar pero deberás enviar tu boleta de calificaciones/ Kardex más reciente emitida por la institución. 8. Para obtener una beca de UNIVERSIDAD

8. ¿Puedo participar si todavía no tengo mi Certificado de Preparatoria?

Si puedes participar pero deberás enviar tu boleta de calificaciones/ Kardex más reciente emitida por la institución.